

JM O M M

CONSTRUCTORA ELÉCTRICA JM SA DE CV

Ocampo, Guanajuato, 14 de noviembre de 2024

A quien corresponda:

Por medio de la presente, me dirijo a ustedes para solicitar la inscripción de CONSTRUCTORA ELÉCTRICA JM S.A. DE C.V. en el padrón de proveedores del municipio de Ocampo Guanajuato para poder ofrecer nuestros productos y servicios a la administración municipal y, de esta forma, contribuir al desarrollo de la comunidad.

Agradezco de antemano la atención a la presente solicitud y quedo a su disposición para proporcionar cualquier información adicional que sea necesaria.

Atentamente,



Juan Mojica Torres
Gerente general
Constructora eléctrica JM S.A. de C.V.

150 kVA



GOBIERNO DEL ESTADO DE GUANAJUATO



GOBIERNO DEL ESTADO DE GUANAJUATO
RFC GEG850101F02
PASAD DE LA PRESA #103 C.P. 36000

OFICINA CUERNAVARO
FECHA 11.02.2015 11:09:01

OBSERVACIONES:

RF: CEJ150126637
NOMBRE: CONSTRUCTORA ELECTRICA JM,SA DE CV
DOMICILIO: CARRETERA FEDERAL SAN FELIPE OCAMPO KM 3.1 COL CENTRO 37600

CVE SCVE CANT AÑO DESCRIPCION
0011 0003 1 2015 REGISTRO DE CUALQUIER OTRA ESCRITURA O DOCUMENTO REGISTRABLE
.....MIL NOVENTA Y UN PESOS 00/100 M.N.....
IMPORTE 1,091.00
TOTAL \$ 1,091.00

“Oficina del Registro Público de San Felipe, Guanajuato.”
El presente recibo fue ingresado el día 13-02-15 bajo el número de solicitud 13-REB-15 (1) del municipio de San Felipe, Guanajuato.

PAGADO
11 FEB. 2015
Oficina Recaudadora
Cuernavaro
SSC

SELLA DIGITAL
M/A/N/T/A/M/T/E/Q/I/V/F/U/K/F/N/Q/V/P/F/N/Q/I/M/1/N/D/A/M/T/E/S/M/T/V/8/M/D/A/M/D/E/S/N/G/A/M/T/1/K/D/E/W/O/T/E/M/D/B/6/Q/9/O/U/1/R/S/V/U/N/U/T/I/B/I/E/M/R/U/N/U/U/M/D/S/B/K/T/S/X/T/Q/S/B/E/R/S/B/D/V/M/D/Q/V/S/R/V/R/F/U/K/E/G/R/K/V/E/R/V/J/B/T/C/B/T/Q/U/4/R/K/V/M/S/V/B/F/I/E/9/D/D/U/1/Q/T/Y/B/L/T/S/A/Z/L/J/E/G/Q/09/M/I/E/N/F/T/I/R/S/T/Y/A/Z/N/Z/Y/W/M/H/W/G/O/V/K/M/T/U/W/M/T/2/N/J/M/3

CADENA
20150211|CUERNAVARO|SECS540411915011915006019648128|1091.00|CONSTRUCTORA ELECTRICA JM,SA DE CV|CARRETERA FEDERAL SAN FELIPE OCAMPO KM 3.1 COL CENTRO 37600|CEJ150126637

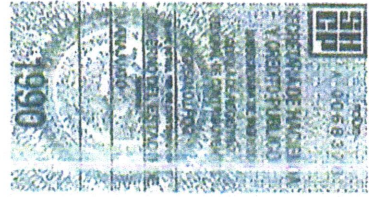

Domio
Pasado de la Presa 103
Cuernavaro Centro
Guanajuato 36000

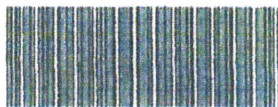

008019648128

CAJERO
SECS540411915

Para efectos de obtener el CFDI, podrá solicitarlo en la Oficina Recaudadora o generarlo a través de la página: finanzas.guanajuato.gob.mx

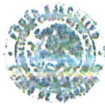

GOBIERNO DEL ESTADO DE GUANAJUATO
 RFC GEG850101FQ2
 PASEO DE LA PRESA #103 C.P. 36000
 RECIBO OFICIAL

OFICINA
 SAN FELIPE
 FECHA
 13.02.2015 10:08:21

Secretaría
 de Finanzas, Ingresos
 y Administración

RFC: AAAA111111
 NOMBRE: VEGA CASTILLO JESUS LUIS
 DOMICILIO: LEON GTO

OBSERVACIONES: NOTARIO PUBLICO 4

CVE	SCVE	CANT	AÑO	DESCRIPCION	IMPORTE
0011	0055	1	2015	POR SERVICIO DE PRECAPTURA	18.00
*****DIECIOCHO PESOS 00/100 M.N.*****					
TOTAL:\$					18.00

Oficina del Registro Público - San Felipe, Guanajuato.
 El presente recibo fue ingresado el día 13-02-15 bajo el número
 de solicitud B- Feb 15 (7) del municipio de San Felipe, Guanajuato.

San Felipe, Guanajuato
 13 de febrero de 2015
 PABLO

SELLO DIGITAL
 MjAxNTAyMTN8U0FOIEZFTEIQRXxNT0dBNzZwOTI3U0c3fDAwODAxOTY2MDgXNkwxOC4wMHxWRUdBIENBU1RJTExPIEpFU1VTIExVSVN8TEVPTIBHVE98QUFBQTE
 xMTExMQ==

CADENA
 20150213|SAN FELIPE|MOGA770927SG7|008019660815|18.00|VEGA CASTILLO JESUS LUIS|LEON GTO|AAAA111111

Para efectos de obtener el CFDI, podrá solicitarlo en la Oficina Recaudadora o generarlo a través de la página: finanzas.guanajuato.gob.mx

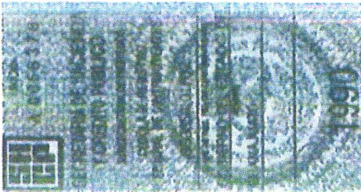

Domicilio
 Paseo de la Presa 103
 Guanajuato Centro
 Guanajuato 36000

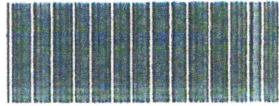

008019660815

MOGA7709278G7
 CAJERO

FOLIO DE ENTRADA Y TRAMITE DE INSCRIPCION SECCION DOMINIO

**C. ENCARGADO DEL REGISTRO PUBLICO DE LA PROPIEDAD Y DEL COMERCIO
DE SAN FELIPE GTO.
MUNICIPIO DE SAN FELIPE
P R E S E N T E**

Numero de Precaptura **11547**

Solicitante **JESUS LUIS VEGA CASTILLO, NOTARIO PUBLICO NO. 4**
con domicilio para recibir notificaciones en LEON GUANAJUATO

Compareciente **JUAN MOJICA TORRES**

Identificación **IFE 0000014616810**

Comparezco ante Usted para solicitar **INSCRIPCION de los siguientes D O C U M E N T O S**

Titular

Titular Nuevo **CONSTRUCTORA ELECTRICA JM, SOCIEDAD ANONIMA DE CAPITAL VARIABLE**

**P99 GENERICO (PROPIEDAD)
0**

**X12 PRECAPTURA U OTRO DERECHO
18**

Derechos Causados **18**

Antecedentes Registrales en Libros **PRIMARIA**

Observaciones

Público en General, Precaptura Numero **11547**

Capturista **GCR30**

SAN FELIPE GTO., 13/02/2015

Firma de Compareciente

Importante: Los datos asentados en esta solicitud son responsabilidad del compareciente. Esta solicitud se presenta en original copia, debidamente requisitado, y no será válida si contiene alteraciones, tachaduras o enmendaduras. (F-RPN-001)

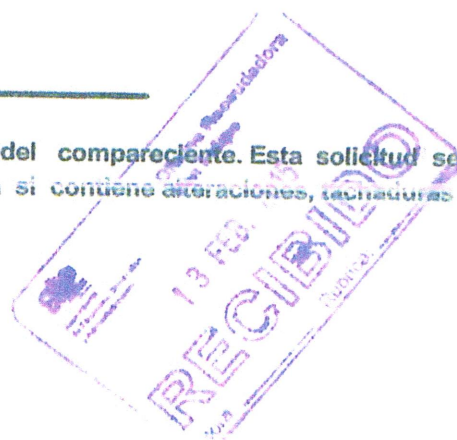

SECRETARÍA DE ECONOMÍA
DIRECCIÓN GENERAL DE NORMATIVIDAD MERCANTIL



AUTORIZACIÓN DE USO DE DENOMINACIÓN O RAZÓN SOCIAL

En atención a la reserva realizada por Jesús Luis Vega Castillo, a través del Sistema establecido por la Secretaría de Economía para autorizar el uso de Denominaciones o Razones Sociales, y con fundamento en lo dispuesto por los artículos 15, 16 y 16 A de la Ley de Inversión Extranjera; artículo 34, fracción XII bis de la Ley Orgánica de la Administración Pública Federal; artículo 69 C Bis de la Ley Federal de Procedimiento Administrativo; y el artículo 17 del Reglamento para la Autorización de Uso de Denominaciones y Razones Sociales; así como en los artículos 2 apartado B, fracción XII, y 22 fracciones II, XXIV, XXV y último párrafo del Reglamento Interior de la Secretaría de Economía, publicado en el Diario Oficial de la Federación el 22 de noviembre de 2012, SE RESUELVE AUTORIZAR EL USO DE LA SIGUIENTE DENOMINACIÓN O RAZÓN SOCIAL: CONSTRUCTORA ELÉCTRICA J.M. Lo anterior a partir de la fecha y hora que se indican en la sección de Firma Electrónica más adelante.

Los términos con mayúscula inicial contenidos en la presente Autorización tendrán el significado que se les atribuye a dichos términos en el Reglamento para la Autorización de Uso de Denominaciones y Razones Sociales, con independencia de que se usen en plural o en singular.

De conformidad con lo dispuesto por el artículo 18 del Reglamento para la Autorización de Uso de Denominaciones y Razones Sociales, la presente Autorización se otorga con independencia de la especie de la persona moral de que se trate, de su régimen jurídico, o en su caso, de la modalidad a que pueda estar sujeta.

En términos de lo dispuesto por el artículo 21 del Reglamento para la Autorización de Uso de Denominaciones y Razones Sociales, el Fedatario Público Autorizado o Servidor Público, o tratándose de las sociedades cooperativas, la autoridad, ante quien se constituya la Sociedad o Asociación correspondiente, o en su caso, ante quien se formalice el cambio de su Denominación o Razón Social, deberá cerciorarse previamente a la realización de dichos actos, que se cumple con las condiciones que en su caso resulten aplicables y se encuentren señaladas en la presente Autorización y en el referido Reglamento, y a su vez deberá cerciorarse de que la presente Autorización se encuentre vigente.

AVISO DE USO NECESARIO

De conformidad con lo dispuesto por el artículo 24 del Reglamento para la Autorización de Uso de Denominaciones y Razones Sociales, el Fedatario Público Autorizado o Servidor Público que haya sido elegido conforme al artículo 14 de dicho Reglamento, deberá dar el Aviso de Uso correspondiente a través del Sistema y dentro de los ciento ochenta días naturales siguientes a la fecha de la presente Autorización, a fin de hacer del conocimiento de la Secretaría de Economía de que ha iniciado el uso de la Denominación o Razón Social Autorizada por haberse constituido la Sociedad o Asociación, o formalizado su cambio de Denominación o

Cédula de Identificación Fiscal



CEJ150126637

Registro Federal de Contribuyentes

CONSTRUCTORA ELECTRICA JM SA DE CV

Nombre, denominación o razón social

idCIF:15020186413

← **VALIDA TU INFORMACIÓN FISCAL**

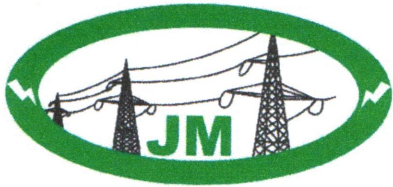

CONSTRUCTORA ELÉCTRICA JM SA DE CV

I - Factura - VERSIÓN 4.0

1090
No. de serie del CSD del emisor
 00001000000506319995

Fecha y Hora de emisión
 2024-09-12T16:42:06

Folio Fiscal
 3D570B3B-7158-11EF-8B89-00155D012007

Emisor

RFC: CEJ150126637
 Razón Social: CONSTRUCTORA ELECTRICA JM
 Regimen Fiscal: 626 - Régimen Simplificado de Confianza

Lugar de expedición: 37600

Fecha y hora de certificación	No. de serie del CSD del SAT	Forma de Pago
2024-09-12T16:42:07	00001000000708361114	99 - Por definir

Receptor

RFC: MOG850101J80
 Razón Social: MUNICIPIO DE OCAMPO GUANAJUATO
 Uso de CFDI: I01 - Construcciones

Regimen Fiscal Receptor: 603 - Personas Morales con Fines no Lucrativos
 Domicilio Fiscal Receptor: 37645

Cantidad	Clave Unidad	Descripción	Valor Unitario	Importe
1.00	E48 - Unidad de servicio	POR CONCEPTO DE PAGO DE LA ESTIMACIÓN 01 (UNO) FQ CORRESPONDIENTE A LA OBRA: CONSTRUCCIÓN DE ELECTRIFICACIÓN EN OCAMPO, GTO. LOCALIDAD SAN PEDRO DE IBARRA, CARRETERA OCAMPO LEON, KM. 21.2. EJERCIDA CON EL CONTRATO NÚMERO: MOG/DOPM/R33- F1/SG/2024-20 ESTIMADO: \$149,339.83 IVA 16%: \$23,894.37 IMPORTE TOTAL: \$173,234.20 AMORTIZACIÓN: --- SUMA: \$173,234.20 SANCIÓN:-- DEDUCCIÓN:-- IMPORTE NETO: \$173,234.20 ClaveProdServ - 72141122 - Servicio de construcción de líneas de energía eléctrica Objeto Imp: 02 - Si objeto de impuesto No. ID: Impuestos: Traslados: 002 IVA Base - \$149,339.83 Tasa - 0.160000 Importe - \$23,894.37	149,339.83	149,339.83

TOTAL EN LETRA: CIENTO SETENTA Y TRES MIL DOSCIENTOS TREINTA Y CUATRO PESOS 20/100 MXN

Subtotal	149,339.83 MXN
IVAT 0.160000	23,894.37 MXN
Total	173,234.20 MXN

Método de Pago: PPD - Pago en parcialidades o diferido
Condiciones de Pago:

Cadena original del complemento de certificación digital del SAT

||1.1|3D570B3B-7158-11EF-8B89-00155D012007|2024-09-12T16:42:07|TBN040609RKA|xRynoWTzmfVo5t1r1lzJ8OAnq/rxXdYnWb9sBIBNrxgve2BsaLbvngwCWh+C4XnmScFq8aWQOwoxbHCiuX5kWojuODX6R89LIGAWOtkSp9U+AqGXocPx2kQ9d2OqrCd22ppkOrZbFyD+72fLgVOMEzr4j7qwrHsZJFLCf/OhXwi7oLjGlc4vMqx3z3vKTn0E8b9xJQOm6lQhqtOwrcRycynTA74e0CPHXO561Y08lszz6O6FHT29pwJsdGQIFqwbzmeH5b2XfCI/KCQjaD6GKTJvcQ4SNc2TZMmgG7C1o6f9tmNoZtn4pgxTpWv6KCAneao5Nd8d89eJ8uRw==|00001000000708361114||

Sello digital del emisor

xRynoWTzmfVo5t1r1lzJ8OAnq/rxXdYnWb9sBIBNrxgve2BsaLbvngwCWh+C4XnmScFq8aWQOwoxbHCiuX5kWojuODX6R89LIGAWOtkSp9U+AqGXocPx2kQ9d2OqrCd22ppkOrZbFyD+72fLgVOMEzr4j7qwrHsZJFLCf/OhXwi7oLjGlc4vMqx3z3vKTn0E8b9xJQOm6lQhqtOwrcRycynTA74e0CPHXO561Y08lszz6O6FHT29pwJsdGQIFqwbzmeH5b2XfCI/KCQjaD6GKTJvcQ4SNc2TZMmgG7C1o6f9tmNoZtn4pgxTpWv6KCAneao5Nd8d89eJ8uRw==

Sello digital del SAT

BcTc5n1kqGJL4wYrly0w0uNXvz2U8mtnlv9ysshiePmJUn3JPmPwEBK3nqHztoPGNU6XJthPKHA7Wjz8VYU8+wJERM9VaJbHegn7nuPOwdb4EMQoTUwYUyot*x1/WU+PCFAnMlly3AOXSakNFdQJZlq8bzreSpJb285shxOPUz7STE02gOx2i1CPuA7NmfvFpjaL9a9je9kWeiR8l2HfPR7ggixyqCyGejVp3JT/JcR8HR9OJT0imPqm2BLJEt9x62SA5INRZv1MxWKtoXhDPOwCE1uEL45Fu6mM+JLdeyu2DedMIT34DY/geNcFw4aML0neryWjph0Zg==



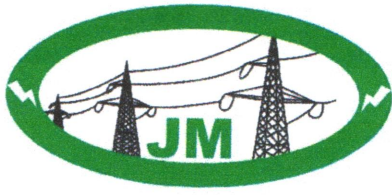

CONSTRUCTORA ELÉCTRICA JM SA DE CV

I - Factura - VERSIÓN 4.0

1034

No. de serie del CSD del emisor

00001000000506319995

Fecha y Hora de emisión

2024-01-22T15:17:55

Folio Fiscal

B65161D9-B96B-11EE-A164-00155D012007

Emisor

RFC: CEJ150126637

Razón Social: CONSTRUCTORA ELECTRICA JM

Regimen Fiscal: 626 - Régimen Simplificado de Confianza

Lugar de expedición: 37600

Fecha y hora de certificación

No. de serie del CSD del SAT

Forma de Pago

2024-01-22T15:17:55

00001000000504587508

99 - Por definir

Receptor

RFC: MOG850101J80

Razón Social: MUNICIPIO DE OCAMPO GUANAJUATO

Uso de CFDI: I01 - Construcciones

Regimen Fiscal Receptor: 603 - Personas Morales con Fines no Lucrativos

Domicilio Fiscal Receptor: 37645

Cantidad	Clave Unidad	Descripción	Valor Unitario	Importe
1.00	E48 - Unidad de servicio	POR CONCEPTO DE PAGO DE LA ESTIMACIÓN 03 (TRES) FQ CORRESPONDIENTE A LA OBRA: CONSTRUCCIÓN DE ELECTRIFICACIÓN, EN OCAMPO, GTO. LOCALIDAD SANTA REGINA, CALLES VENEZIA, FRANCIA Y ESPAÑA. EJERCIDA CON EL CONTRATO NÚMERO: MOG/DOPM/R33- F1/SG/2023-32. ESTIMADO: \$88,653.03 IVA 16%: \$14,184.48 IMPORTE TOTAL: \$102,837.51 AMORTIZACIÓN: --- SUMA: \$102,837.51 SANCIÓN:-- DEDUCCIÓN:-- IMPORTE NETO: \$102,837.51 ClaveProdServ - 72141122 - Servicio de construcción de líneas de energía eléctrica Objeto Imp: 02 - Si objeto de impuesto No. ID: Impuestos: Traslados: 002 IVA Base - \$88,653.03 Tasa - 0.160000 Importe - \$14,184.48	88,653.03	88,653.03

TOTAL EN LETRA:

CIENTO DOS MIL OCHOCIENTOS TREINTA Y SIETE PESOS 51/100 MXN

Subtotal	88,653.03 MXN
IVAT 0.160000	14,184.48 MXN
Total	102,837.51 MXN

Método de Pago: PPD - Pago en parcialidades o diferido

Condiciones de Pago:

Cadena original del complemento de certificación digital del SAT

||1.1|B65161D9-B96B-11EE-A164-00155D012007|2024-01-22T15:17:56|TBN040609RKA|KxxmnDgUdsY|YadAGPR3BvoZJ2rYJ7H7GyCOmiXE6iYTXsxBSIUmrkAjnBSRSxppq|EmF69c|jTWo6fksCDVprijZiBh9jS60GqEH+O2F19+J9xL/fbidDIU3/GAZuaCjAcFld+B8dyCIUR6oK1vgmclqA8yTBSlocaVOrHh11f9o6YLUczRHFKEVHYaIKcPAxz|EXTurFUh1T+XdkR0uVTQ06tgxuqvAz3oF5e8n774GnoBOoETA9vMvMuVFHBL20vMARsOa2cxUONss5+cqgNCLKAE5nZBmdHt5SRc10dRuwliq3TYVie5Z/nK53c0m5SyUAmXW0KCoQ==|00001000000504587508||

Sello digital del emisor

KxxmnDgUdsY|YadAGPR3BvoZJ2rYJ7H7GyCOmiXE6iYTXsxBSIUmrkAjnBSRSxppq|EmF69c|jTWo6fksCDVprijZiBh9jS60GqEH+O2F19+J9xL/fbidDIU3/GAZuaCjAcFld+B8dyCIUR6oK1vgmclqA8yTBSlocaVOrHh11f9o6YLUczRHFKEVHYaIKcPAxz|EXTurFUh1T+XdkR0uVTQ06tgxuqvAz3oF5e8n774GnoBOoETA9vMvMuVFHBL20vMARsOa2cxUONss5+cqgNCLKAE5nZBmdHt5SRc10dRuwliq3TYVie5Z/nK53c0m5SyUAmXW0KCoQ==

Sello digital del SAT

AmJ47yZvdu1u3ac4XL4T+H+F6Ym1rTmdu0IUATbVCvDLbalOvD1JIOikZO4HCob5i06Tq/cNX3KIVx0kRlyl3f0pGQ54BvGdsFNad1tgcTTIAUTxnL5BAu5WtUQxoVklCpsTIBrYg79W04RTPMRSLL8h82pKqVbF7PpCTMK7zVc4v/jehWzZVSYMlsXXFH8HggqchCrS+17j9B9yoJBHMQJsc29jg8xeumqghEdlXwHRxjF72+HFdc04WueQu4400E9WNC8gly08qg9n9vGJgYf+nr1FZ/KQMhYVjoB9K03eZ/PoyldfpEvmog2GL1gLBziGQw07V6V82Q==



Este documento es una representación impresa de un CFDI

Facture electrónicamente en <http://www.digifact.com.mx>

OCAMPO, GTO 19 DE NOVIEMBRE DEL 2024 ORIGINAL

1,107.50

1,107.50

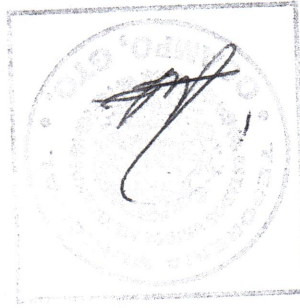

238 BAGO INSCRIPCION PROVEEDOR
CORRESPONDIENTE AL PERIODO 2024

R.F.C.:

COMUNIDAD : CARR OCAMPO-SAN FELIPE KM 3.1

ACTIVIDAD Y CARGO DE : CONSTRUCTORA ELECTRICA, SA

R.F.C. MOG-860101-J80

RECIBO No. 89154

RECIBO OFICIAL CASH No. 1

Palacio Municipal S/N, Zona Centro C.P. 37645

OCAMPO, GUANAJUATO, MEXICO.
TESORERIA MUNICIPAL



A 89154