Tabla III.6. Uso del suelo.

Uso de suelo	Superficie (Km^2)	% superficie municipal
Agricultura de riego	11.81	1.15%
Agricultura de temporal	425.82	41.46%
Asentamiento humano	9.82	0.96%
Banco de materiales pétreos	0.58	0.06%

Fuente: INEGI 2010

Los uso de suelo predominante que tiene el municipio es para la agricultura de temporal, con el 41.46% de su superficie, mientras que los asentamientos humanos solo representan el 0.96% del municipio, ocupando 9.82 km^2 de los 1,027 km^2 del territorio total.

Figura III.28. Uso de suelo y vegetación

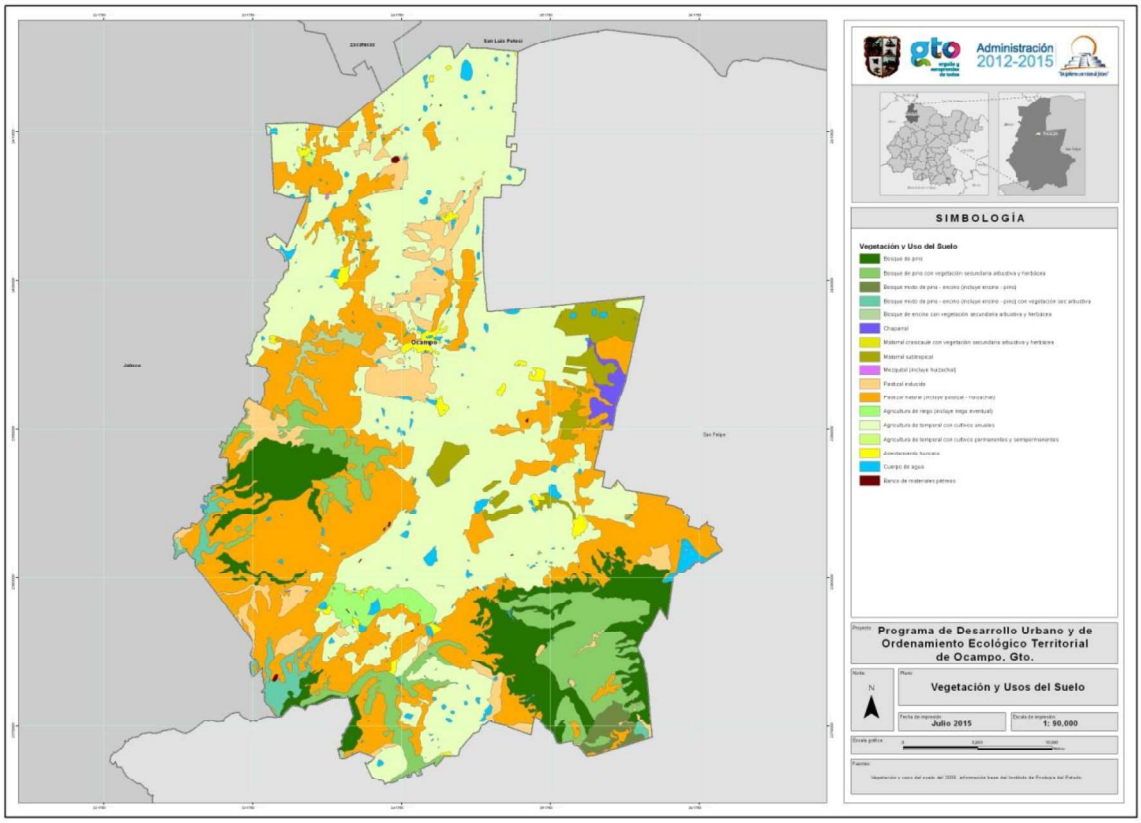

Fuente: Instituto de Ecología del Estado